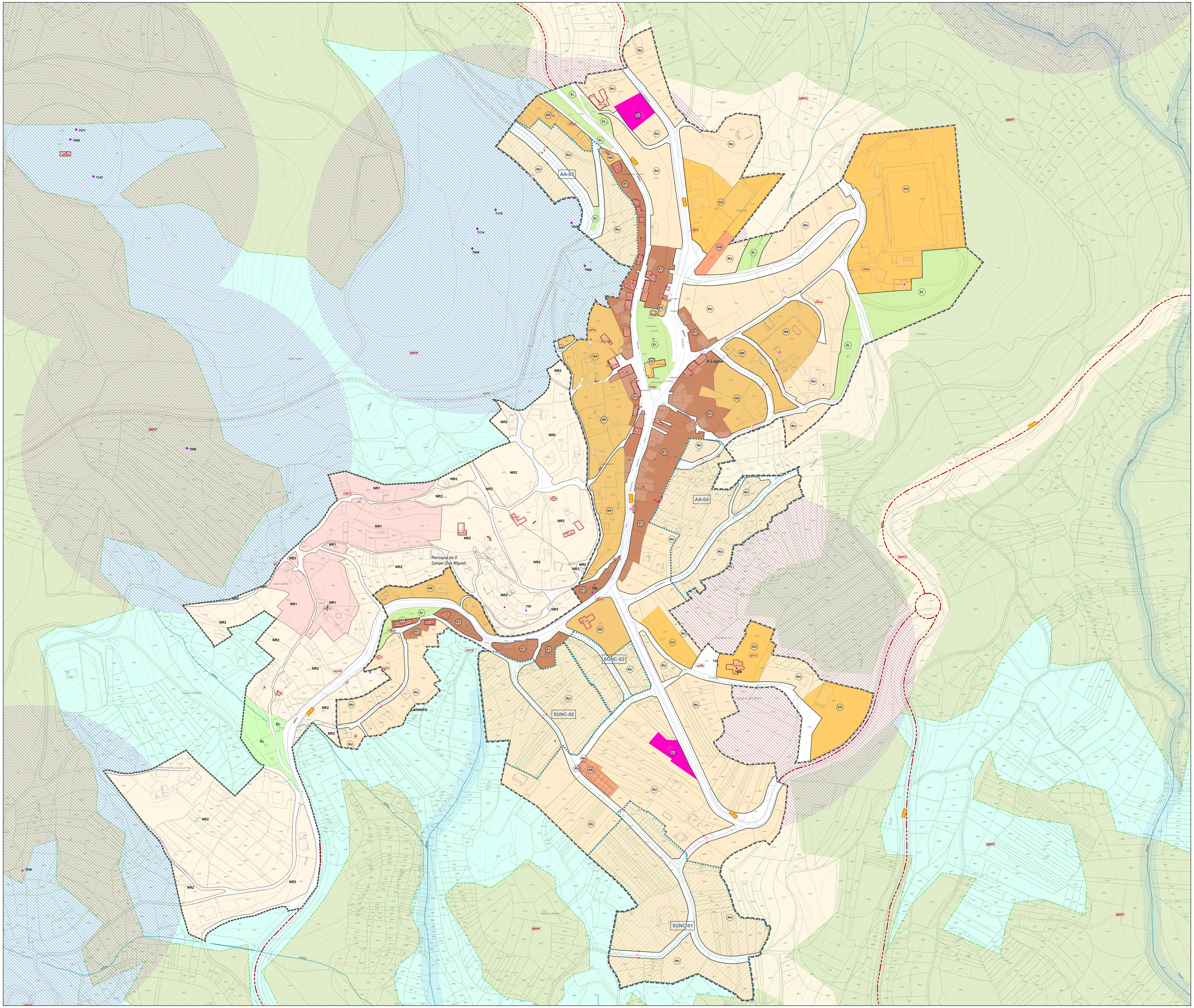

LEYENDA

LÍMITES ADMINISTRATIVOS

LÍMITE DEL SUELO URBANO

ORDENANZAS EN SUELO URBANO

- RT RESIDENCIAL TRADICIONAL
- RR RESIDENCIAL NÚCLEO RURAL
- RB RESIDENCIAL EN BLOQUE
- RU RESIDENCIAL UNIFAMILIAR
- I INDUSTRIAL
- SU SERVICIOS URBANOS
- EQ EQUIPAMIENTOS
- EL ESPACIOS LIBRES

RT — ORDENANZA

ALINEACIÓN

ÁMBITOS DE PLANEAMIENTO Y GESTIÓN

AA-NU ACTUACIÓN AISLADA DE NORMALIZACIÓN Y URBANIZACIÓN
SU-NC SUELO URBANO NO CONSOLIDADO

SUNC-01 — INDICADOR DE ÁMBITO DE GESTIÓN — NÚMERO DE REFERENCIA

CATÁLOGO

CATÁLOGO ARQUITECTÓNICO

ELEMENTO CATALOGADO

ETIQUETADO — IDENTIFICADOR DE LA FICHA DEL CATÁLOGO

CONDICIONES DE EDIFICACIÓN EN NÚCLEO RURAL

- NR1 CONDICIONES DE EDIFICACIÓN DE NÚCLEO RURAL TRADICIONAL- HISTÓRICO
- NR2 CONDICIONES DE EDIFICACIÓN DE NÚCLEO RURAL COMÚN

CLASIFICACIÓN DEL SUELO

SUELO URBANO

- SU Suelo Urbano

SUELO DE NÚCLEO RURAL

- NR Suelo de Núcleo Rural

SUELO URBANIZABLE

- SUD Suelo Urbanizable

SUELO RÚSTICO DE ESPECIAL PROTECCIÓN

- SRPO Suelo Rústico de Protección Ordinaria
- SRPA Suelo Rústico de Protección Agropecuaria
- SRPF Suelo Rústico de Protección Forestal
- SRPEN Suelo Rústico de Protección de Espacios Naturales
- SRPP Suelo Rústico de Protección Paisajística
- SRPI Suelo Rústico de Protección de Infraestructuras

Suelo Rústico de Protección de Patrimonio

- SRPPT
- SRPPTya

- SRAU Suelo Rústico de Protección de Aguas (DPH)

Suelo Rústico de Protección de Infraestructuras

- SRPI cr Carreteras
- SRPI le Líneas Eléctricas

OTRAS INDICACIONES

CARTOGRAFÍA 1:5.000

- EDIFICACIONES
- HIPSOMETRIA Y CARTOGRAFÍA

CATASTRO

- PARCELA CATASTRAL URBANA
- PARCELA CATASTRAL RUSTICA

LIMITE DE EDIFCACIÓN

LÍNEA LÍMITE DE EDIFICACIÓN
Desde la arista exterior a la explanación
Red Autonomica: Resto 7 m
Red Provincial: Resto 7 m

ELEMENTOS DE INTERÉS
DIRECCIÓN XERAL DE PATRIMONIO CULTURAL

ETIQUETAJE

- Petróglifo/Inscultura — 7141 Petroglifos de Chan da Lagoa 12 GA36007141 Parada
- Otros elementos de interés — 753 Cruz na parede na casa nº 7. Lameiro (30753)

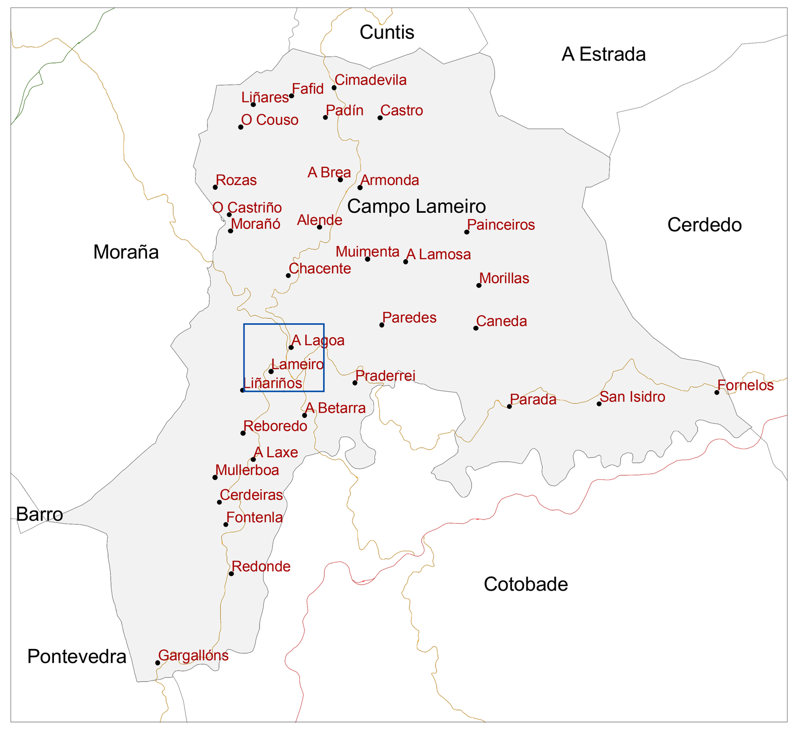

P.X.O.M. CAMPO LAMEIRO

PLAN XERAL DE ORDENACIÓN MUNICIPAL

Provincia: **PONTEVEDRA**

Concello: **CAMPO LAMEIRO**

Concello de Campo Lameiro

O EQUIPO REDACTOR COTESA

cotesa

Documento: **PLANO DE ORDENACIÓN. A LAGOA**

PO 2 LA

Fecha: **OCTUBRE 2015**

Escala: **1:1.500** (0 12,5 25 50 75 100 m)

N E S W

151015